Hüseynî şarkı

Ağlarım çağlar gibi

Curcuna usûlü

SalihBora.Com

Beste ve güfte: Sadettin Kaynak

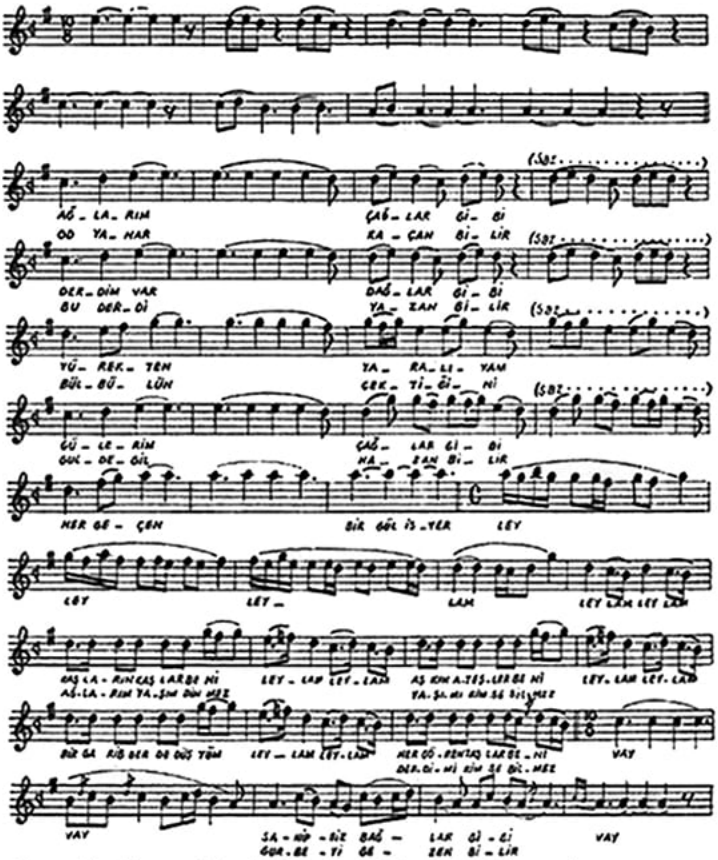

Ağlarım çağlar gibi
Derdim var dağlar gibi
Yürekten yaralıyam
Gülerim çağlar gibi

He geçen bir gül ister
Leylâm, Leylâm, Leylâm

Kaşların kaşlar beni
Aşkın ateşler beni
Bir garip derde düştüm
Her gören taşlar beni

Vay vay
Sahipsiz bağlar gibi vay

Od yanar kazan bilir
Bu derdi yazan bilir
Bülbülün çektiğini
Gül değil hazan bilir

Geceyi hastadan sor
Leylâm, Leylâm, Leylâm

Ağlarım yaşım dinmez
Yaşımı kimse silmez
Bir garip derde düştüm
Derdimi kimse bilmez

Vay vay
Gurbeti gezen bilir