UŞŞÂK ŞARKI

Aşkın ile bülbül gibi artmaktadır âhım

SalihBora.Com

Curcuna — *Kadıköylü Ali Bey*

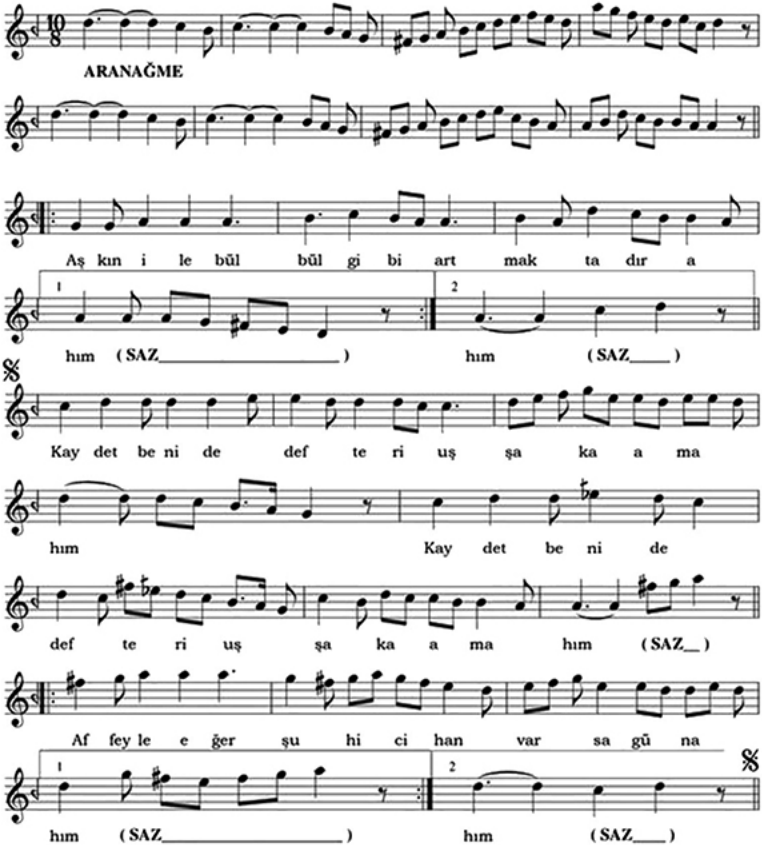

Aşkın ile bülbül gibi artmaktadır âhım
Kaydet beni de defteri uşşâka a mâhım
Affeyle eğer şûh-i cihân varsa günâhım
Kaydet beni de defteri uşşâka a mâhım

Hülyâ-yı visâlin ile var dilde bin efkâr
Aşkın ile mihnetlere ettin beni dûçâr
Tecdîd ola dersen yeni baştan dil-i nâçar
Kaydet beni de defteri uşşâka a mâhım