

UŞŞAK ŞARKI

(SELÂMI SABAHİ KESİVER GİTSİN)

MÜZİK: ZEYNETTİN MARAĞ
SÖZ: İLHAN SAM

USÛLÜ: DÜYEK

SÜRE: 3'

SallıhBora.Com

♩ 232



(Aranâğme.....)

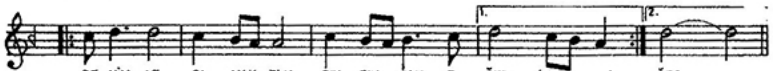

BE NİM LE OL MAK TAN BİK TIY SAN E ĞER (Saz....) ĞER



BU DOST LUK BU SEV Gİ BU RA DA BİT SİN



KAL BİN DE YOK İ SE AŞ KI MİN YE Rİ



SE LA Mİ SA BA Hİ KE Sİ YER GİT SİN (Saz.....) SİN



(Aranâğme.....)

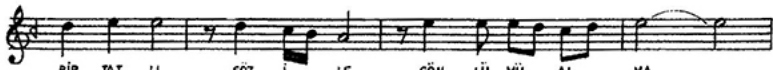

BİR TAT LI SÖZ İ LE GÖN LÜ MÜ AL MA



E Lİ Nİ E LİM DEN ÇE Kİ VER GİT SİN



Ö ZÜM DE SÖ ZÜM DE GÖ ZÜM DE KAL MA

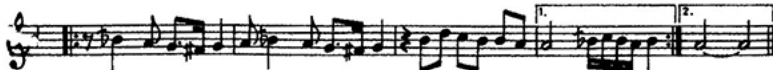

KAL MA Kİ BU SEV DA TÜ KE NİP BİT SİN (Saz.....) SİN

USSAK ŞARKI
(Setâmî sabahî kesiver gitsin)
(Sahife - 2)

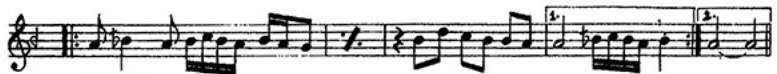

(Aranağme....)



GÜN LER CE YAL VAR SAM PE ŞİN DEN KOŞ SAM



GEL DE ME KAL DE ME SEV DE ME GİT SİN



YA İÇ TEN GÖ NÜL VER YA DA TAM Bİ TİR



Bİ TİR Kİ GÖ Z YA ŞIM KE DE RİM DİN SİN (Saz....)



SE LA MI SA BA HI KE Sİ VER GİT SİN (Saz....) SİN

SafihBora.Com

— 1 —

BENİMLE OLMAKTAN BIKTIYSAN EĞER
BU DOSTLUK, BU SEVGİ BURADA BİTSİN
KALBİNDE YOK İSE, ASKIMIN YEBİ
SELÂMİ, SABAHİ KESİVER GİTSİN

— 2 —

BİR İATLI SÖZ İLE GÖNLÜMÜ ALMA
ELİNİ, ELİMDEN ÇEKİVER GİTSİN
ÖZÜMDE, SÖZÜMDE, GÖZÜMDE KALMA
KALMA Kİ BU SEYDA TÜKENİP BİTSİN

— 3 —

GÜNLERCE YALVARSAM PEŞİNDEN KOSSAM
GEL DEME, KAL DEME, SEV DEME GİTSİN ?
YA İÇTEN GÖHÜL VER YA DA TAM BİTİR
BİTİR Kİ GÖZVAŞIM, KEDERİM DİNSİN ?

İlkan San