Sûzinâk şarkı

Bir nigâhınla kapıldım gönlümü verdim sana

Curcuna usûlü

SalihBora.Com

Beste: Hânende Bogos Efendi

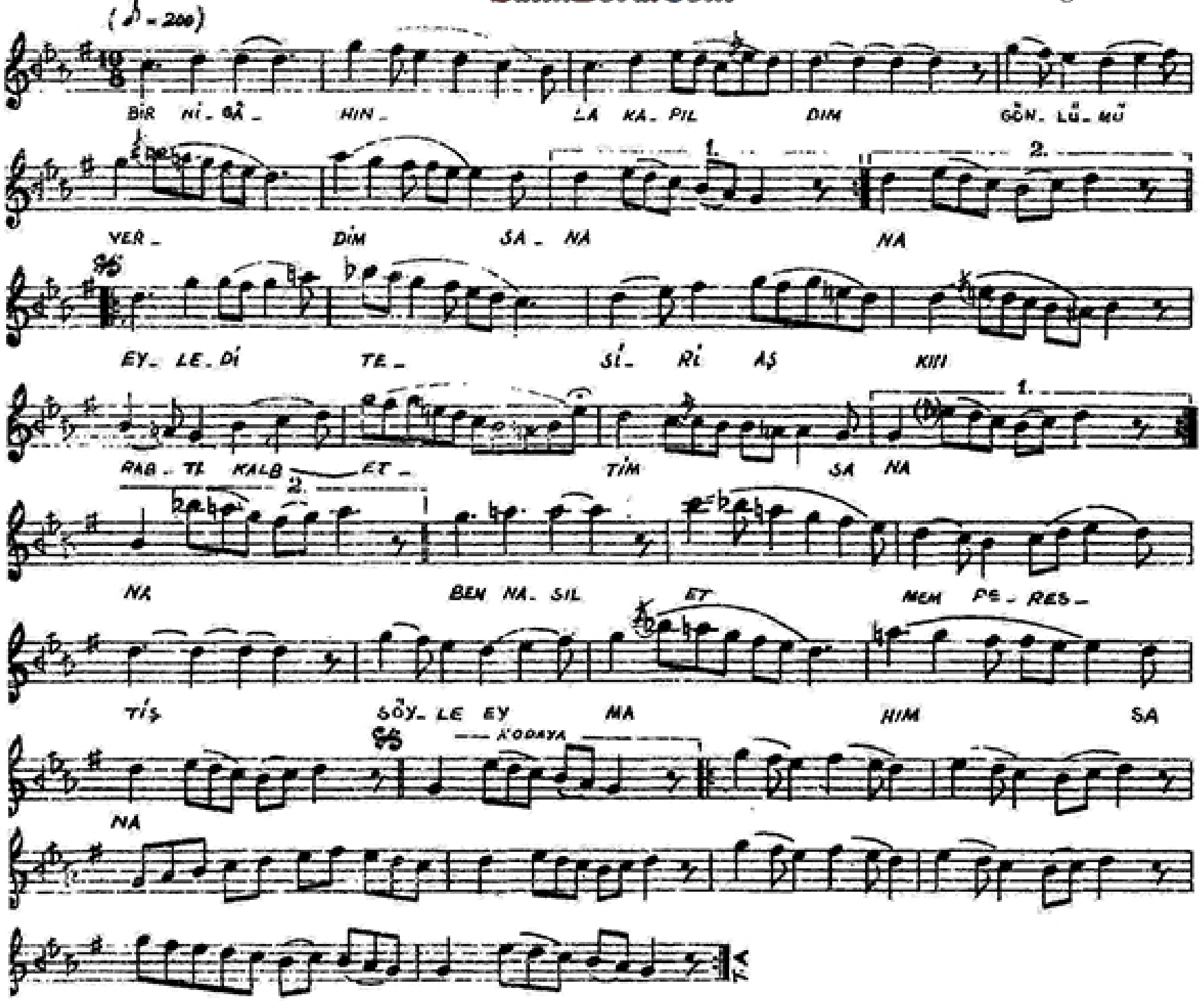

Bir nigâhınla kapıldım gönlümü verdim sana
Eyledi tesiri aşkın rabtı kalbettim sana
Ben nasıl etmem perestiş söyle ey mâhım sana
Eyledi tesiri aşkın rabtı kalbettim sana