Karcığar şarkı

Bu gece çamlarda kalsak ne olur

Aksak usûlü

SalihBora.Com

Beste: Artaki Candan
Güfte: Avram Naum

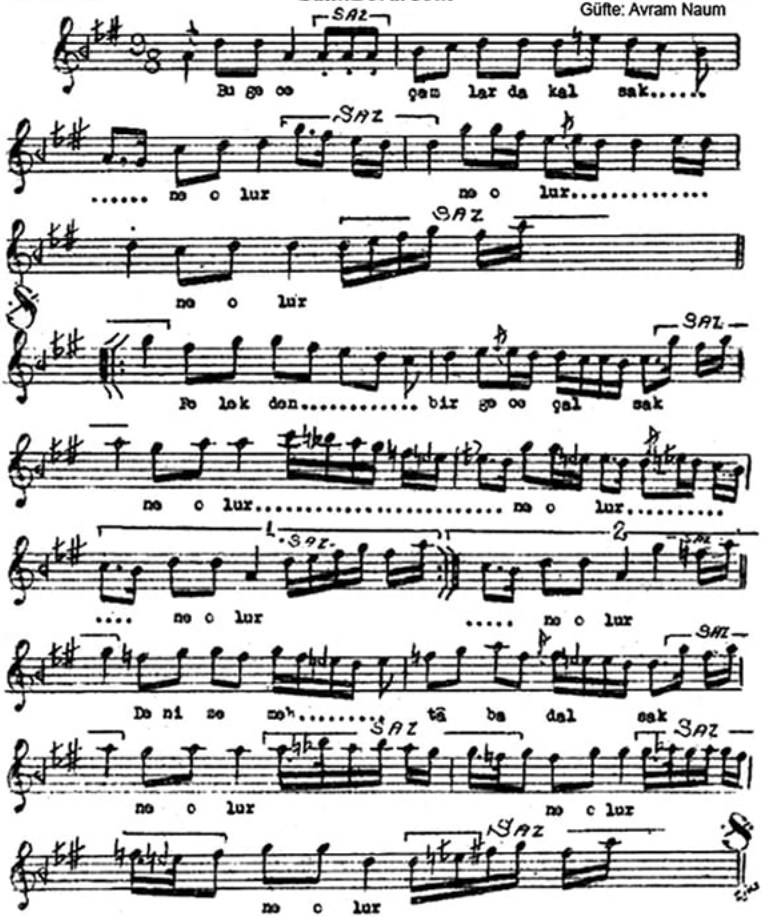

Bu gece çamlarda kalsak ne olur
Felekten bir gece çalsak ne olur
Denize mehtaba dalsak ne olur
Felekten bir gece çalsak ne olur