SEGÂH YÜRÜK SEMÂÎ

Etdi o güzel ahde vefâ müjdeler olsun

Yürük Semâî

SalihBora.Com

Ebûbekir Ağa

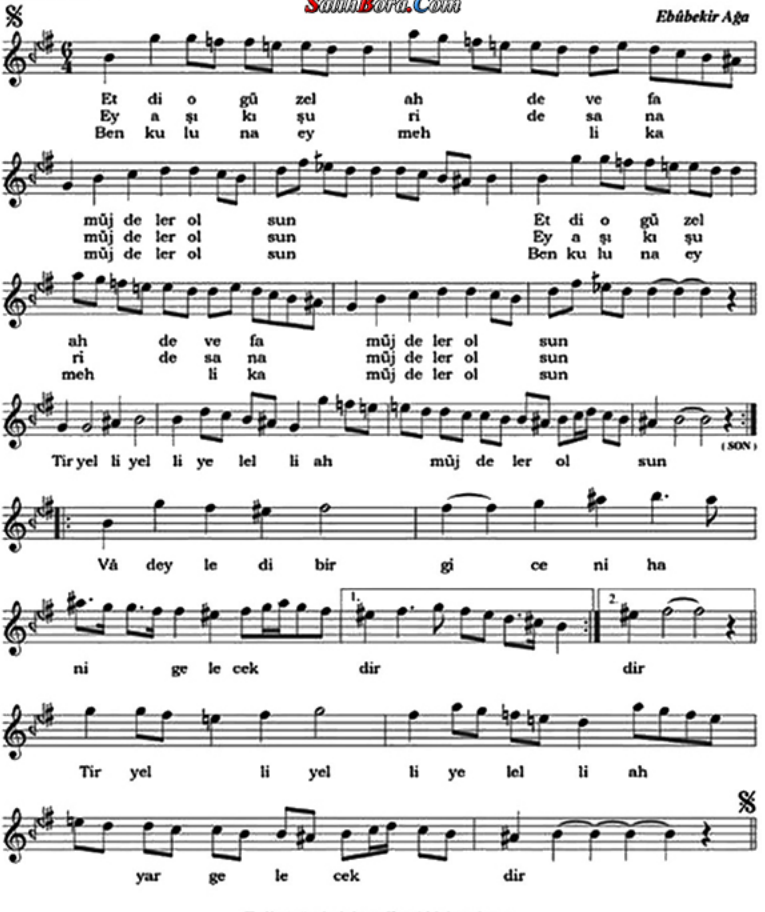

Etdi o güzel ahde vefâ müjdeler olsun
Ey âşık-ı şûride sana müjdeler olsun
Vâdeyledi bir gice nihânî gelecekdir
Ben kuluna ey mehliká müjdeler olsun