Hüseynî şarkı

Fırat kenarının ince dumanı

Curcuna usûlü

SalihBora.Com

Beste: Sadettin Kaynak

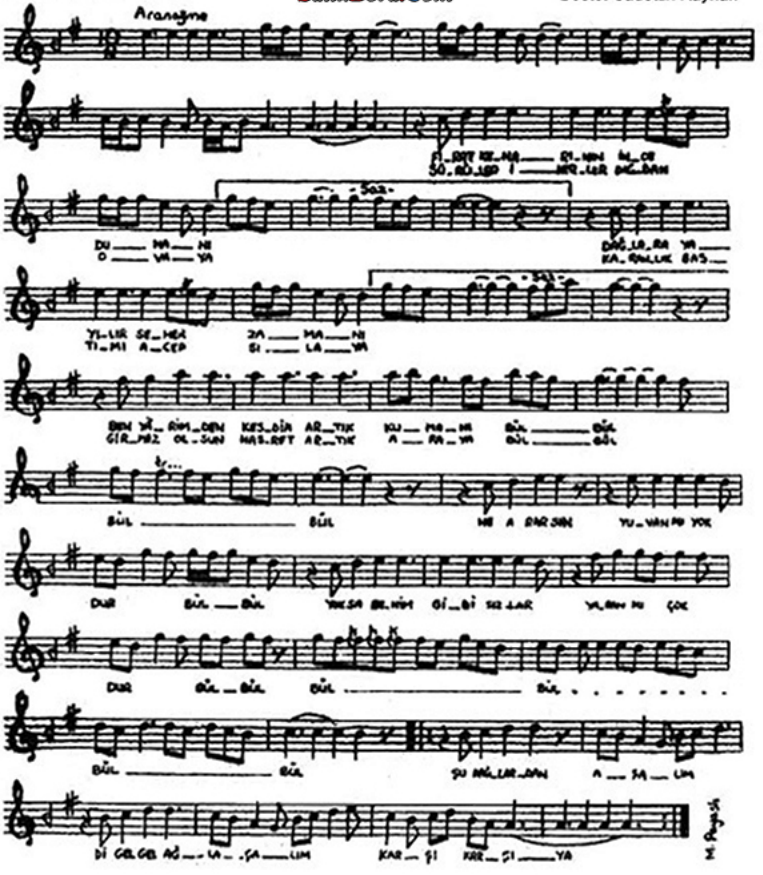

Fırat kenarının ince dumanı
Dağlara yayılır seher zamanı
Ben yarimden kestim artık gümanı

Bağlantı:
Bülbül, bülbül ne ararsın yuvan mı yoktur
Bülbül, yoksa benim gibi sızlar yaran mı çoktur
Bülbül bülbül bülbül
Şu dağlardan aşalım
Di gel gel ağlaşalım karşı karşıya

Fırat kenarında koyunlar kuzlar
Yanıma gelmiyor gelinler, kızlar
Değmeyin yarama derindir, sızlar