Geçsin günler, haftalar

Rast şarkı
Usûlü : Semai

SalihBora.Com

Söz : Enis Behiç Koryürek
Müzik : Erol Sayan

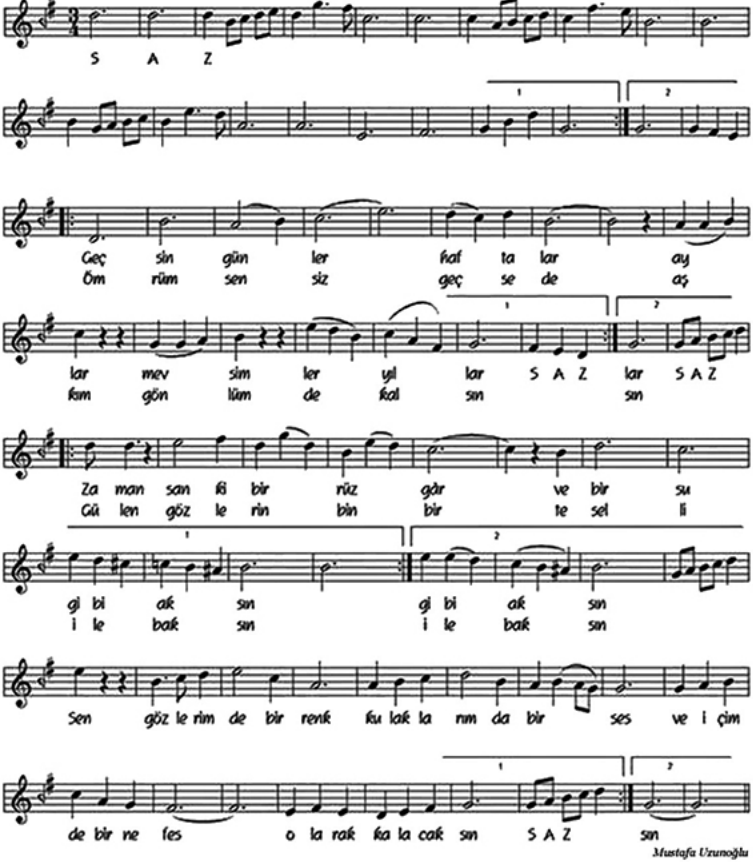

Mustafa Uzunoğlu

Geçsin günler, haftalar, aylar, mesimler, yıllar
Zaman sanki bir rüzgâr ve bir su gibi aksın

Ömrüm sensiz geçse de aşkın gönlümde kalsın
Gülen gözlerin bin bir teselli ile baksın

(Nakarat)

Sen gözlerimde bir renk, kulaklarımda bir ses
Ve içimde bir nefes olarak kalacaksın