EMİN ONGAN
ÜSKÜDAR MÛSİKİ
CEMİYETİ NEŞRİYÂTI

EVİÇ KARÇE (Nakış)

Geldi cevher tîğ-i âteş-bârına âyîneden

Rep. no.: 4692

SalihBora.Com

Usûlü :Nim Hafif

Beste : Ebubekir Ağa ?
Güfte : -

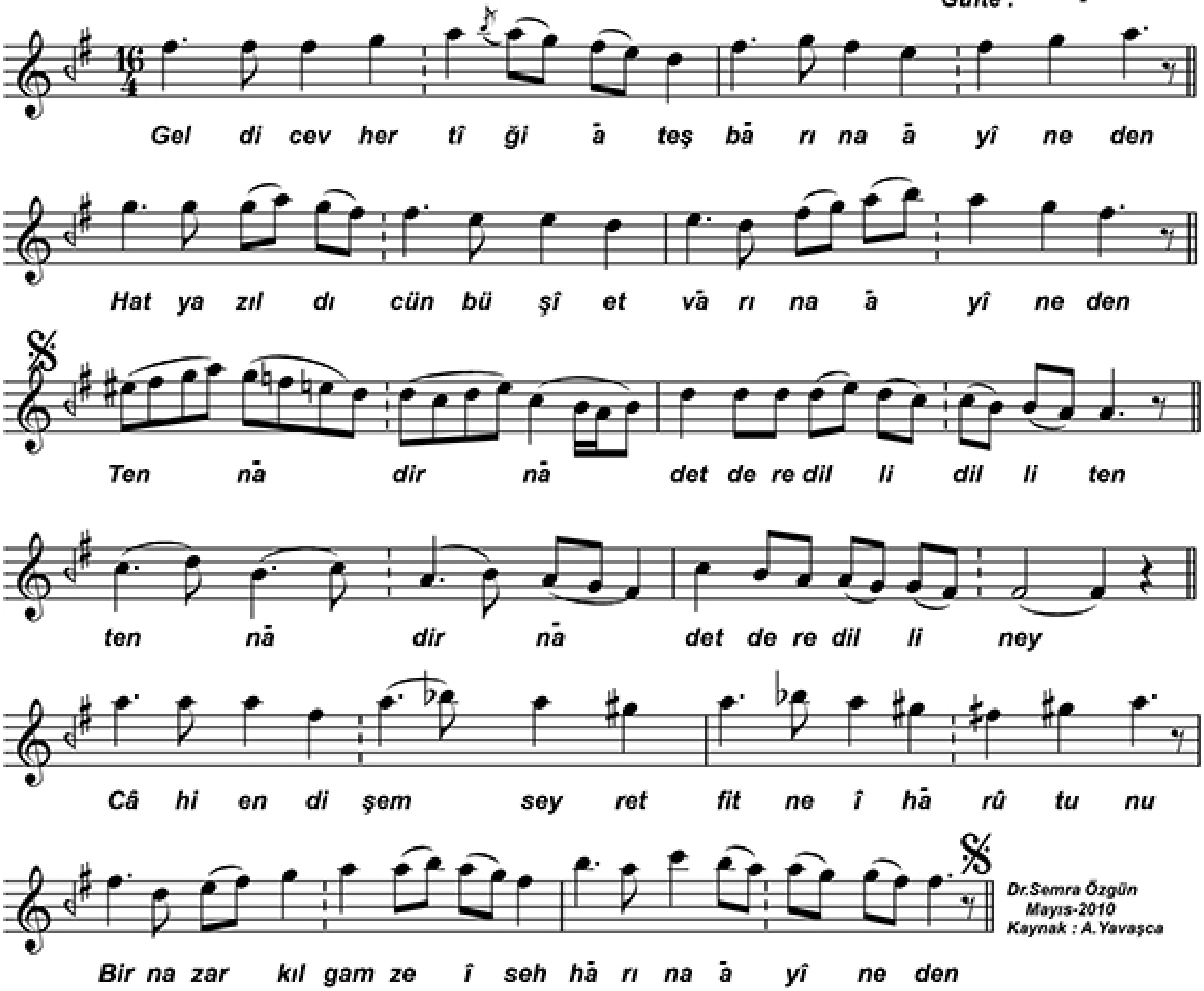

Dr.Semra Özgün
Mayıs-2010
Kaynak : A.Yavaşca

Geldi cevher tîğ-i âteş-bârına âyîneden
Hat yazıldı cünbüş-î etvârına âyîneden
Câh-ı endîşemde seyr et fitne-î hârûtunu
Bir nazar kıl gamze-î sehhârına âyîneden