Kürdîli hicazkâr şarkı

Kaç yıl yüreğim sızladı âteşlere yandım

SalihBora.Com

Beste: Osman Nihad Akın
Güfte: Ahmet Refik Altınay
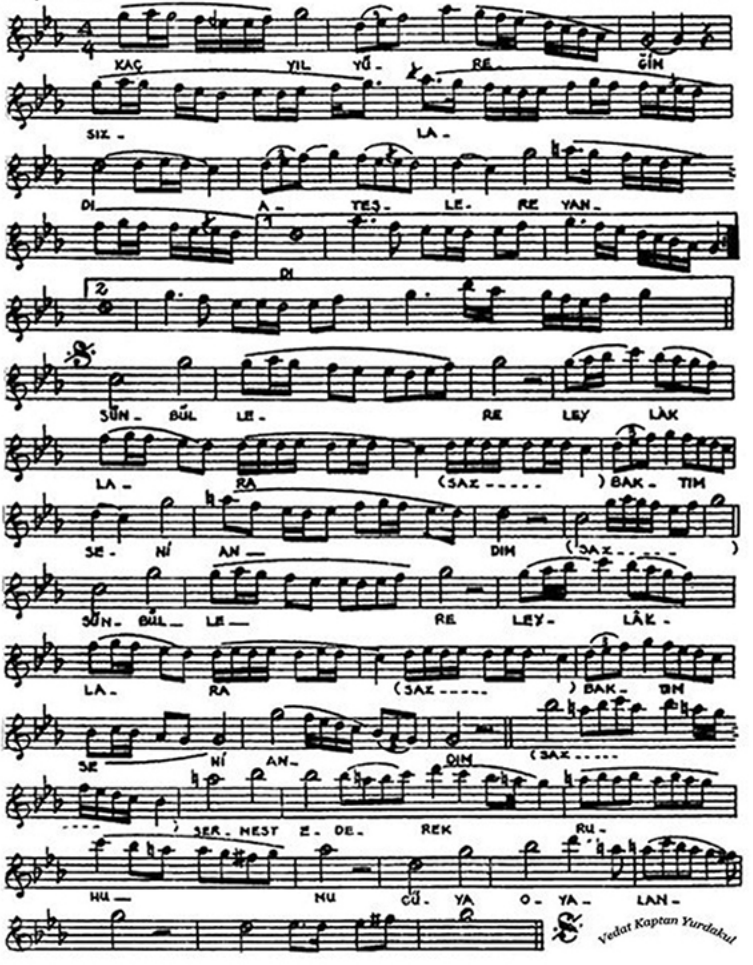
Sofyan usûlü