Hicâz Şarkı

Kara sevda gibi rûhumda duran gözlerine

Aksak usûlü

SalihBora.Com

Beste: Selâhattin Pınar
Güfte: Mustafa Nâfiz Irmak

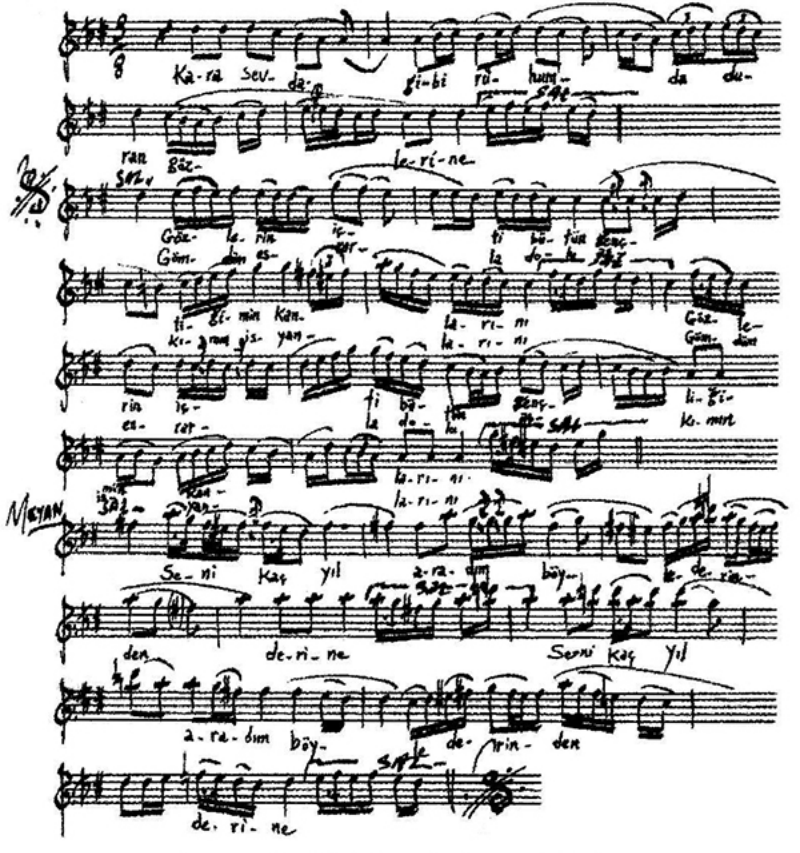

Kara sevda gibi rûhumda duran gözlerine
Gözlerin içti bütün gençliğimin kanlarını
Seni kaç yıl aradım böyle derinden derine
Gömdüm esrarla dolu aşkımın isyanlarını

Dr. Alâeddin Yavaşca
Koleksiyonu: 3304/27