HİCAZ TÜRKÜ

SalihBora.Com

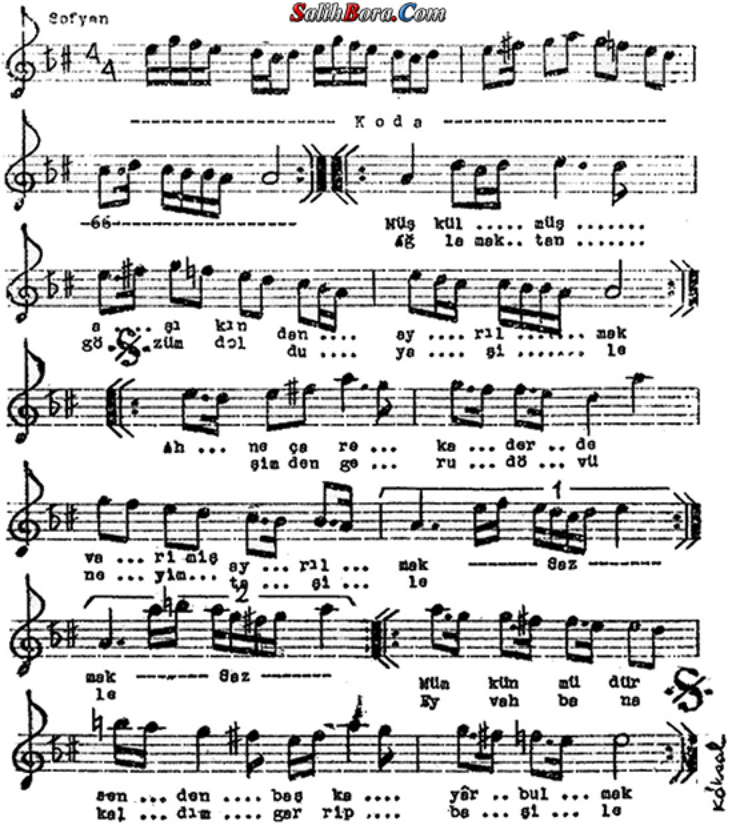

Müşkülmüş aşkından ayrılmak
Ne çare kederde varimiş ayrılmak
Mümkün midir senden başka yâr bulmak
Ne çare kederde varimiş ayrılmak.

Ağlamaktan gözüm doldu yaşile
Şimden geru dövüneyim taşile
Eyveh bana kaldım garip başile
Ne çare kederde varimiş ayrılmak.