Rast Şarkı

Seninle düştüm dile

SalihBora.Com

Düyek usûlü

Beste ve güfte: Sabri Süha Ansen

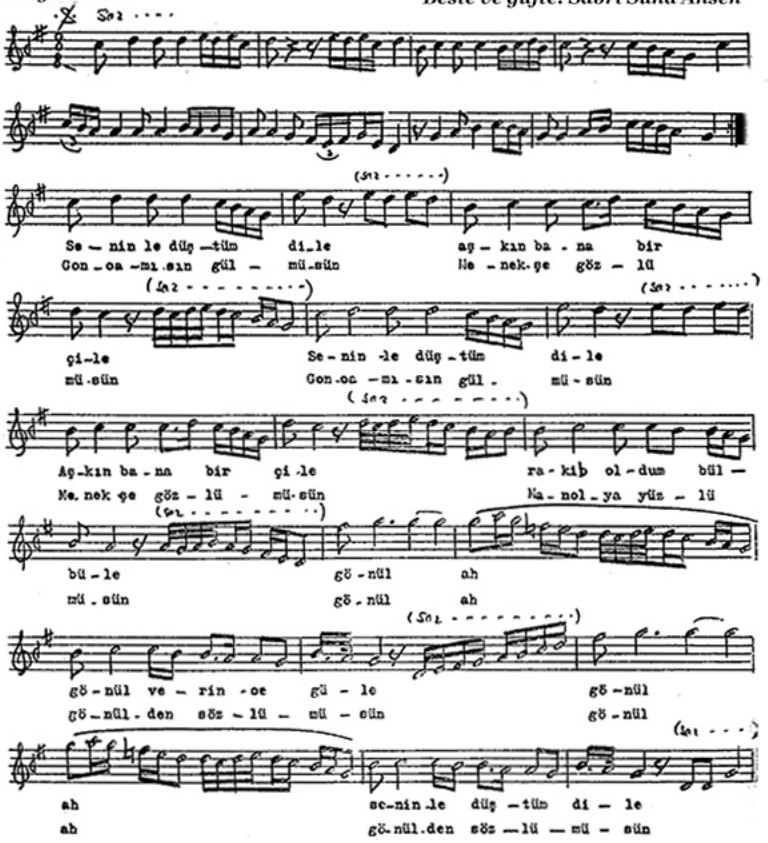

Seninle düştüm dile
Aşkın bana bir çile
Rakip oldum bülbüle
Gönül âh gönül verince güle

Gonca mısın gül müsün?
Menekşe gözlü müsün?
Manolya yüzlü müsün?
Gönül âh gönülden sözlü müsün?