HÜSEYNÎ ŞARKI

Sevdiğim cemâlin çünki göremem

Aksak — SalihBora.Com — *Mahmud Celâleddin Paşa*

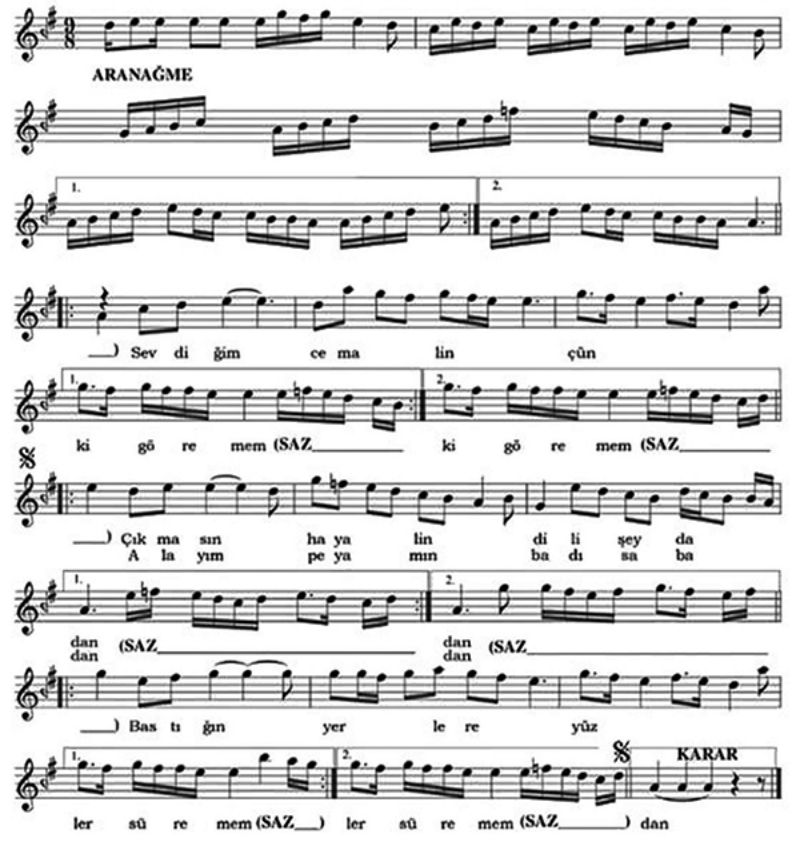

Sevdiğim cemâlin çünki göremem
Çıkmasın hayâlin dil-i şeydâdan
Bastığın yerlere yüzler süremem
Alayım peyâmın bâd-ı sabâdan

Nedîm