Karcığar şarkı

Sînemi sad-pâre etti tîr-i müjgânım aman

Devr-i hîndî usûlü

SalihBora.Com

Beste: Klarnet İbrahim Efendi

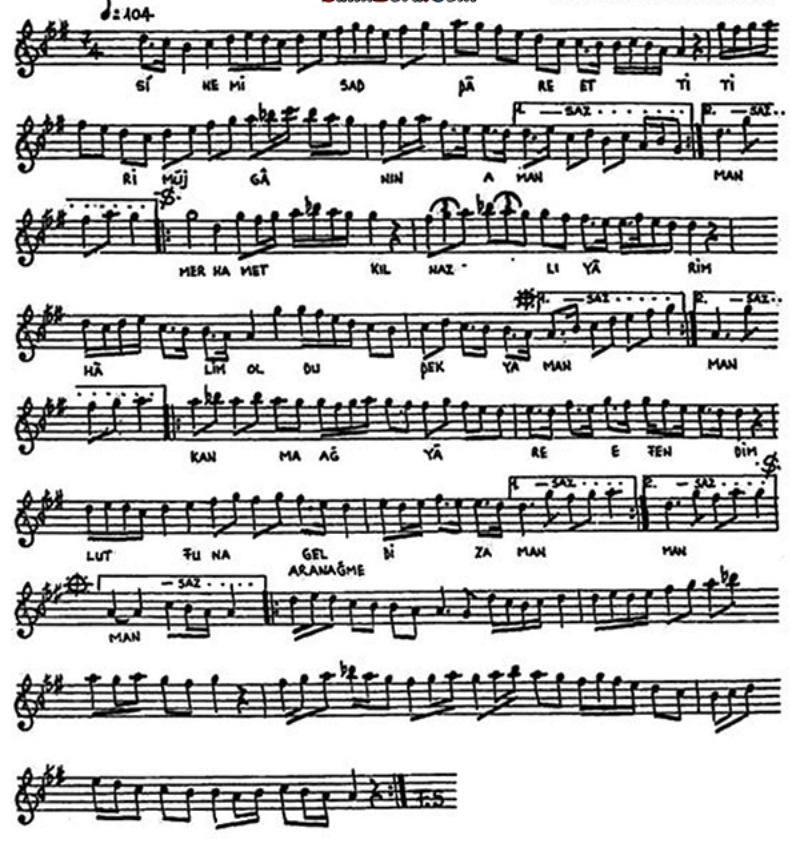

Sînemi sad-pâre etti tîr-i müjgânım aman
Merhamet kıl nazlı yârim hâlim oldu pek yaman
Kanma ağyâre efendim lutfuna geldi zaman
Merhamet kıl nazlı yârim hâlim oldu pek yaman