ACEMAŞÎRÂN ŞARKI

Şu İzmir'in dağlarında

SalihBora.Com

Ağır Aksak — *Tahsin Karakuş*

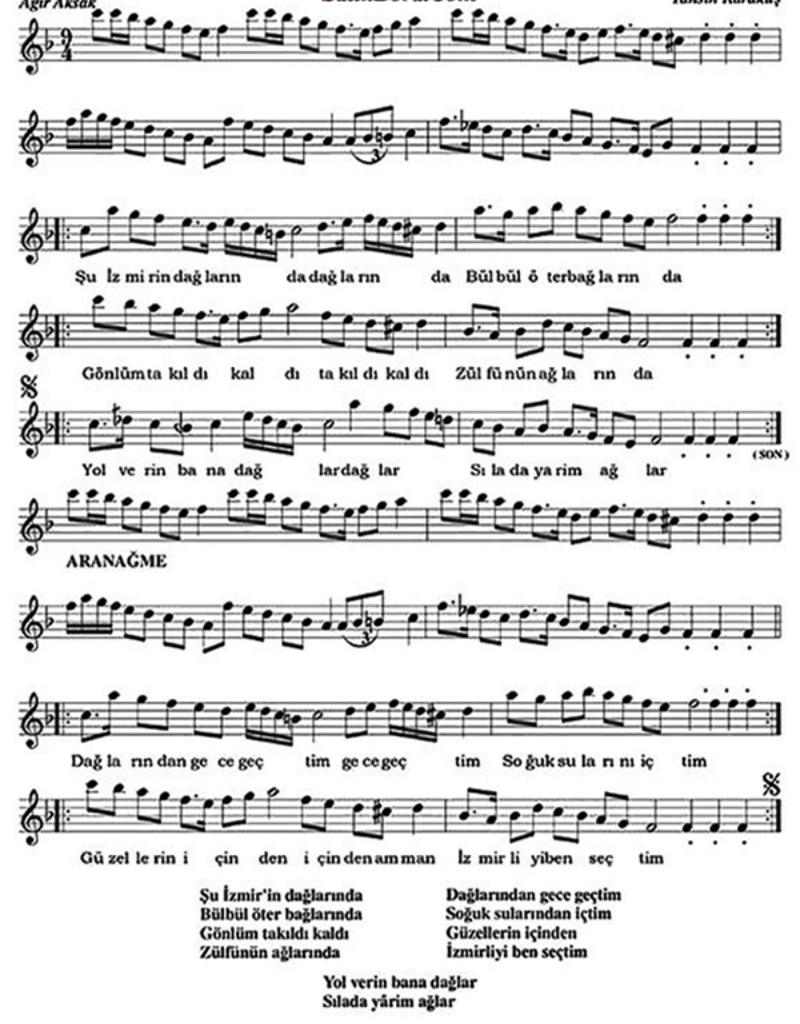

Şu İzmir'in dağlarında
Bülbül öter bağlarında
Gönlüm takıldı kaldı
Zülfünün ağlarında

Dağlarından gece geçtim
Soğuk sularından içtim
Güzellerin içinden
İzmirliyi ben seçtim

Yol verin bana dağlar
Sılada yârim ağlar