Hüzzâm şarkı

Ümidini kirpiklerine bağladı gönlüm

Türk aksağı usûlü

SalihBora.Com

Beste: Selâhattin Pınar
Güfte: Nurettin Rüştü Bingöl

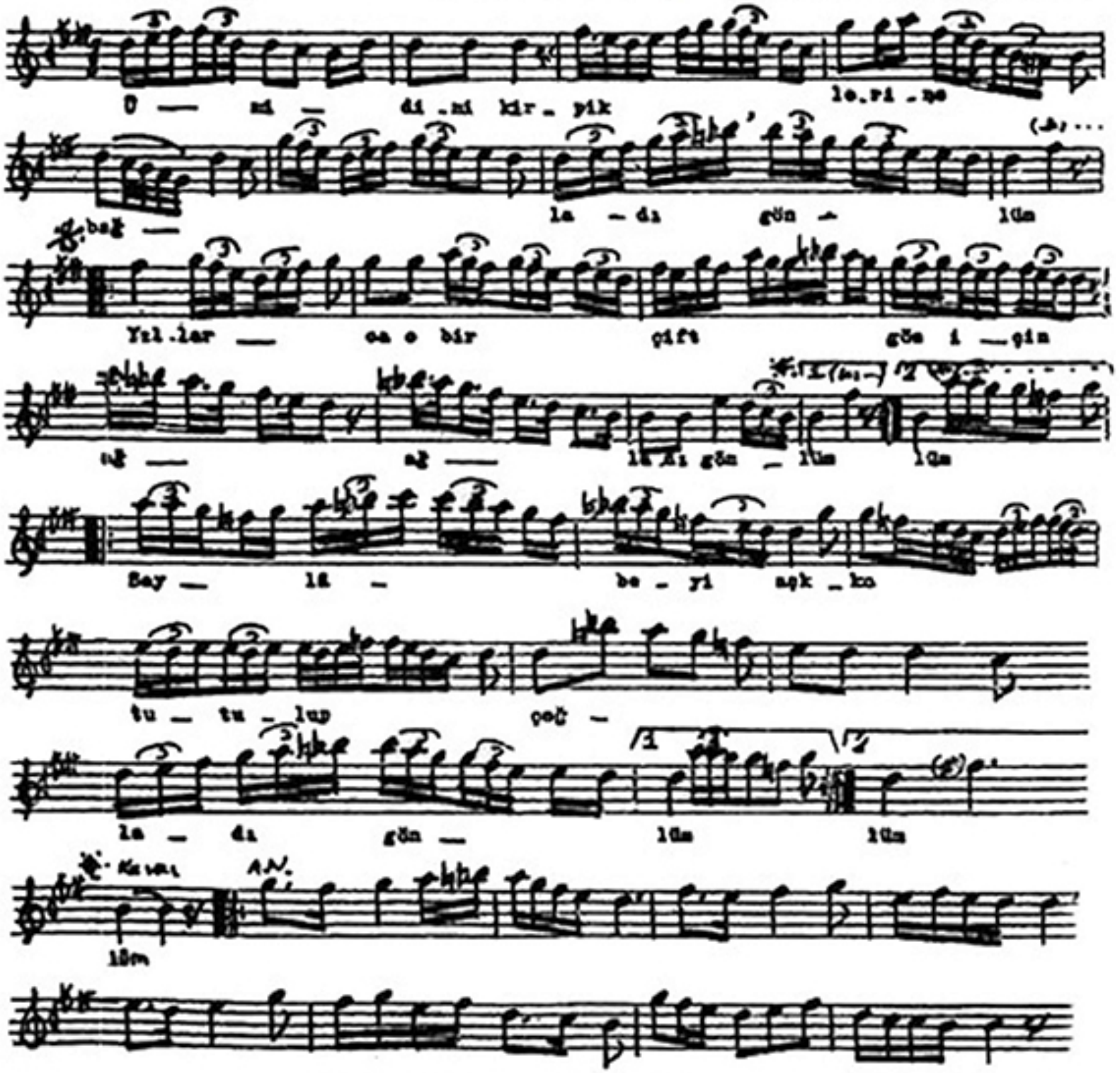

Ümidini kirpiklerine bağladı gönlüm
Yıllarca o bir çift göz için ağladı gönlüm
Seylâbe-i aşka tutulup çağladı gönlüm
Yıllarca o bir çift göz için ağladı gönlüm