Kürdîli Hicazkâr Şarkı

Vefâsız sanma sevdâma kanarsın

SalihBora.Com

Beste ve gürte: Fâiz Kapancı

Curcuna usûlü

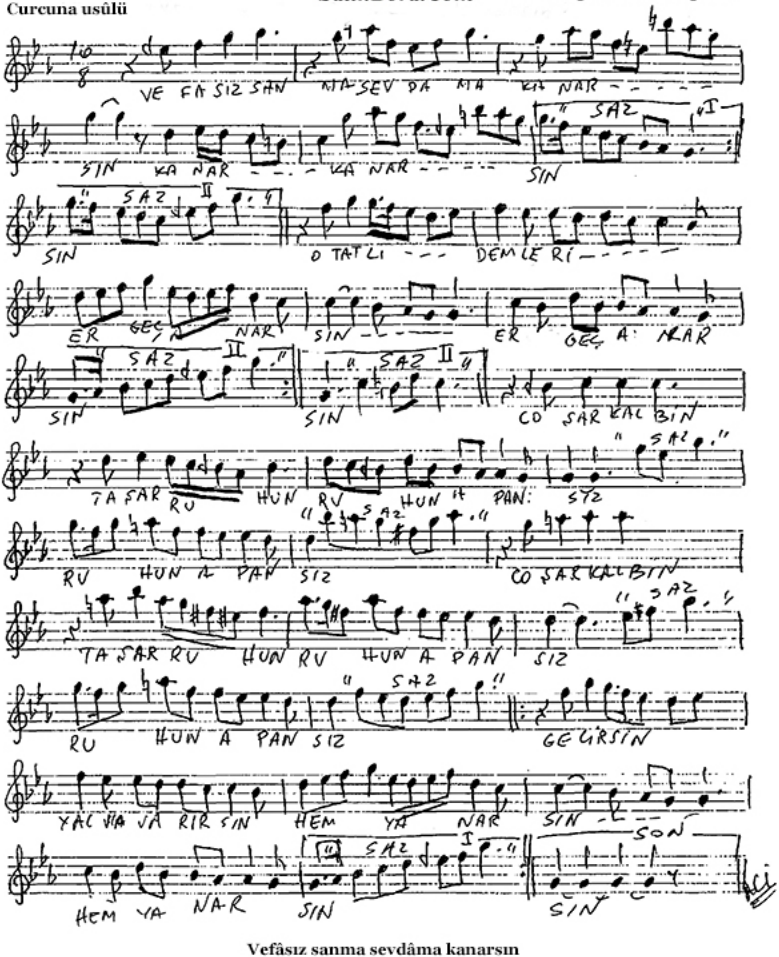

Vefâsız sanma sevdâma kanarsın
O tatlı demleri er geç anlarsın
Coşar kalbin taşar rûhun apansız
Gelirsin yalvarırsın hem yanarsın