Hüzzâm şarkı

Aksak usûlü

Yine bir sızı var içimde akşam oldu diye

Beste: Şerif İçli
Güfte: Selim Aru

(♪=100)

SalihBora.Com

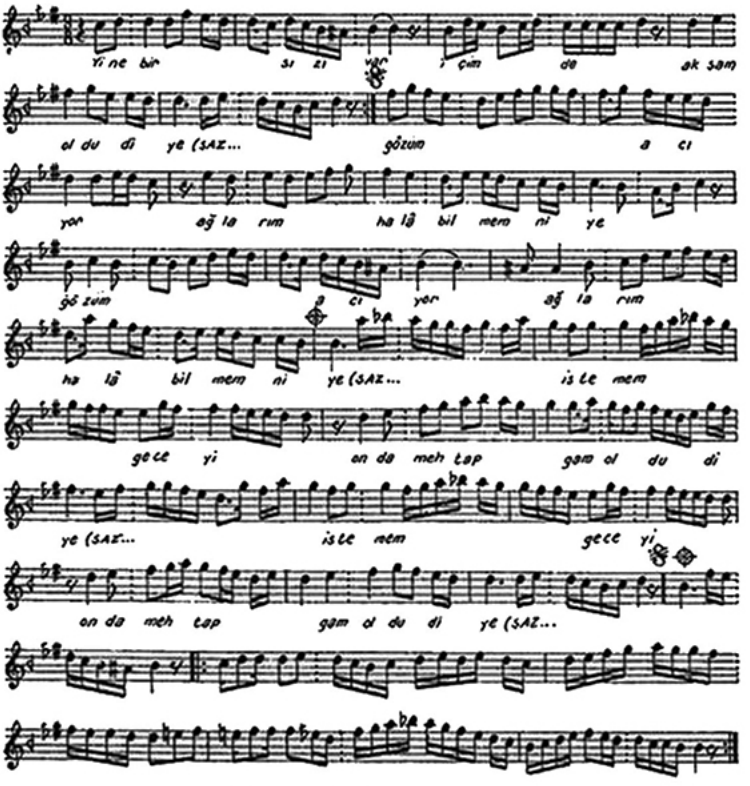

Yine bir sızı var içimde akşam oldu diye
Gözüm acıyor ağlarım hâlâ bilmem niye
İstemem geceyi onda mehtab gam oldu yine
Gözüm acıyor ağlarım hâlâ bilmem niye