Dügâh Şarkı

Yine o menekşe gözler aralı

Düyek usûlü

♩. 192
Süre: 7' 35"

SalihBora.Com

Beste: Kadri Şençalar
Güfte: Vecdi Bingöl

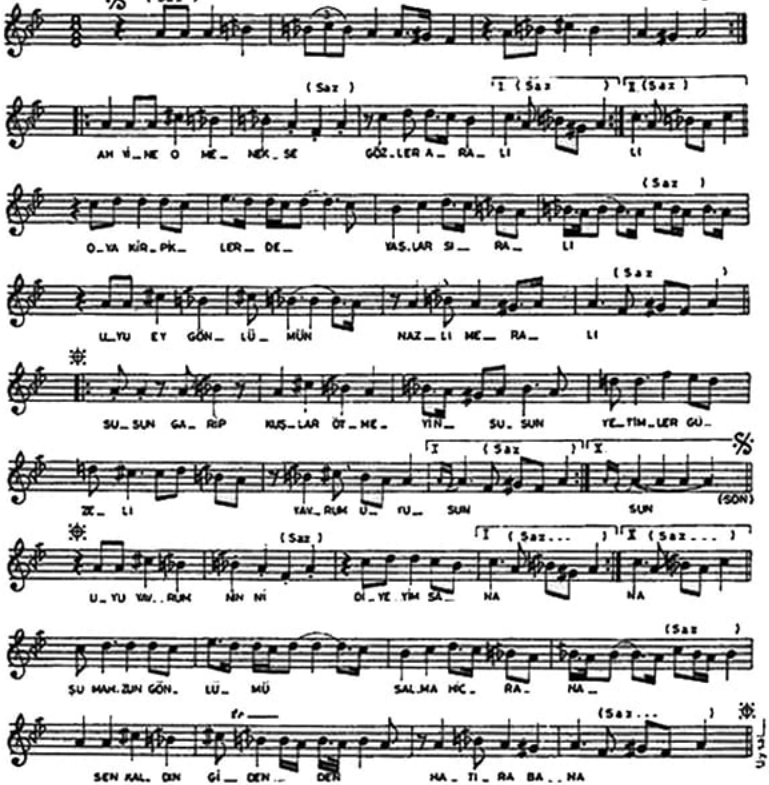

—1—

YİNE O MENEKŞE GÖZLER ARALI
OYA KİRPİKLERDE YAŞLAR SIRALI
UYU EY GÖNLÜMÜN NAZLI MERALI
SUSUN GARİP KUŞLAR ÖTMEYİN SUSUN
YETİMLER GÜZELİ YAVRUM UYUSUN.

—2—

UYU YAVRUM NİNİ DİYEYİM SANA
ŞU MAHSUN GÖNLÜMÜ SALMA HİCRANA
SEN KALDIN GİDENDEN HATIRA BANA
SUSUN GARİP KUŞLAR ÖTMEYİN SUSUN
YETİMLER GÜZELİ YAVRUM UYUSUN

HECE: 6+5=11