Uşşak Şarkı

Zulmetle ayrılık bestesi yapan

Ramazan Tokçağlı
Nota Arşivi
Yeter Kemâl Güven
Şiiri: Ali Haydar Abdullahoğlu

SalihBey.Com

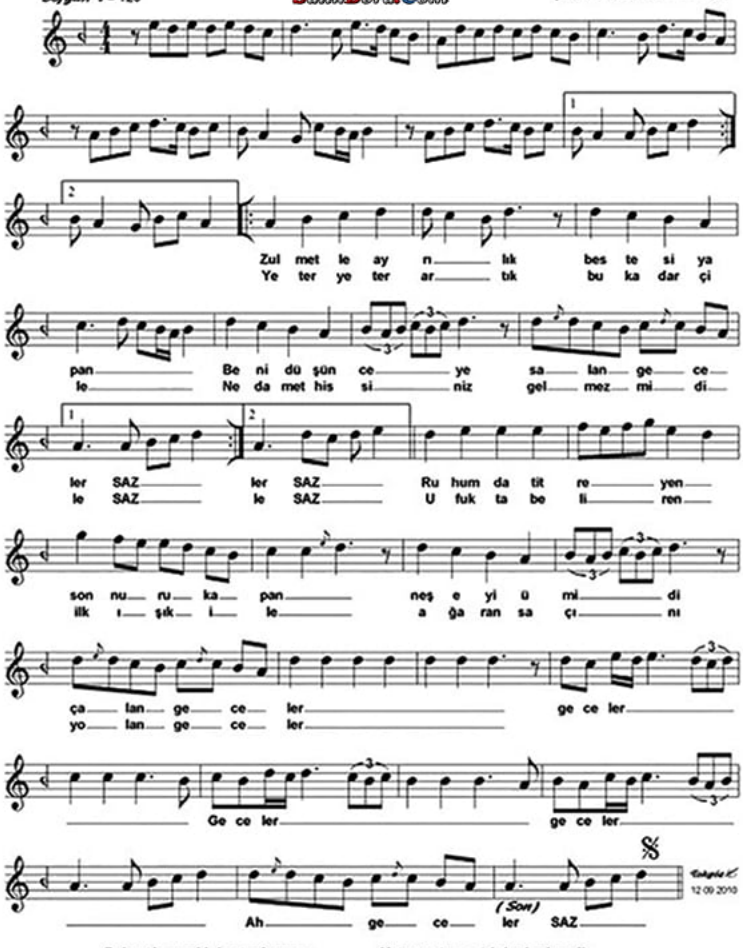

Zulmetle ayrılık bestesi yapan
Yeni düşünceye salan geceler
Ruhumda titreyen son nuru kapan
Neş'eyi ümidi çalan geceler

Yeter yeter artık bu kadar çile
Nedâmet hisslniz gelmez mi dile
Ufukta beliren ilk ışık ile
Ağarmış saçını yolan geceler